



CYCLES PEUGEOT

BON DE COMMANDE PY 10 CP PURCHASE ORDER FOR

CONCESSIONNAIRE : M.
DEALER : Mr.

BÉNÉFICIAIRE : M.
CUSTOMER : Mr.

EQUIPEMENT DE SERIE STANDARD COMPONENTS

Tubes série REYNOLDS 5/10e
0.0019" thick REYNOLDS Tubes

Filetage des manivelles, pédales, moyeu arrière et roue libre au pas ISO-métrique.
Threadings of cranks, pedals, freewheel and rear hub in accordance with ISO metric pitch thread.

COLORIS : A choisir parmi les coloris de la gamme (voir tarif en vigueur)
COLOURS : Choose it from the range of colours (see rates in force)
Indiquer le code du coloris retenu :
Indicate the code of the chosen colour :

CHOIX DE LA HAUTEUR DE CADRE :
CHOOSING THE RIGHT FRAME SIZE :

Il dépend des mensurations de l'usager, et en particulier de l'entrejambe : prendre cette mesure debout, les pieds écartés d'environ 25 cm.
It depends on the rider's size and especially on his inseam measure : this measurement is to be taken when standing upright, feet about 10" apart.

Le tableau ci-dessous donne, à titre indicatif, les hauteurs de cadre correspondant à l'entrejambe.
The table below indicates (as a guide) the frame sizes which correspond to the inseam measure.

Hauteur cadre / Frame size	52	53	54	55	56	57	58	59	60	61	62	63	64
in	20.50	20.90	21.25	21.50	21.75	22.00	22.25	22.50	22.75	23.00	23.25	23.50	23.75
Entrejambe / inseam	75	76	77	78	79	80	81	82	83	84	85	86	87
cm	75	76	77	78	79	80	81	82	83	84	85	86	87
in	29.50	30	30.50	31	31.50	32	32.50	33	33.50	34	34.50	35	35.50

cocher ici la
hauteur retenue
tick off the chosen
size here

Super compétition chromée STRONGLIGHT S5
STRONGLIGHT S5 chromium plated

Anodisé Argent / Silver anodized STRONGLIGHT 105 Bis

La différence maximale entre les deux plateaux est de 16 dents, mais pour assurer un bon fonctionnement, nous vous conseillons de ne pas dépasser un écart de 12 dents.

The highest difference between the two chainwheels is 16 teeth, but, to ensure the smoothest operation of the gliding, we advise you do not exceed a difference of 12 teeth.

GRAND PLATEAU
LARGE CHAINWHEEL

Nombre de dents /
Nb of teeth

46	47	48	49	50	51	52	53	54	55	56
----	----	----	----	----	----	----	----	----	----	----

PETIT PLATEAU / SMALL CHAINWHEEL

Nombre de dents / number of teeth

38	39	40	41	42	43	44	45
----	----	----	----	----	----	----	----

MANIVELLES longueurs
CRANKS length

mm	165	170	172.5	175
in	6.4	6.6	6.7	6.9

PÉDALES : MAILLARD 700
PEDALS : MAILLARD 700

CALE-PIEDS / TOE-CLIPS
POUR TRAIT MORIN (Zical)
Longueur / length

moyen : 84,5 mm	long : 93 mm
medium : 3.3 in	length : 3.6 in

DERAILLEUR ARRIERE : SIMPLEX LJ 4000 T extra léger, Delrin noir
REAR DERAILLEUR : SIMPLEX LJ 4000 T extra light, black

MOYEURS : MAILLARD
HUBS : MAILLARD

Petits flasques / Small flanged
Grands flasques / Large flanged

Dural forgé / Forged duraluminium

JANTES : PELLET, à boyaux / RIMS : PELLET, for tubular tires

BOYAUX : PEUGEOT PROFESSIONNEL
TUBULAR TIRES : Professional PEUGEOT

OPTIONS OPTIONS

Série REYNOLDS 3/10e
Boîte de pédalier et pattes allégées. ☐
0.0012" thick REYNOLDS
tubes light.
Bottom bracket and drop-outs brackets.

Filetage des manivelles, pédales, moyeu arrière et roue libre au pas BSA.
Threadings of cranks, pedals, freewheel and rear hub in accordance with BSC pitch thread.

Coloris nacrés : Azur nacré AK ☐
Nacreous colours : pearl sky blue ☐
Blanc nacré BK ☐
pearl white ☐
Jaune nacré JK ☐
pearl yellow ☐

Marquage au nom du propriétaire
Owner's name on the frame
NOM (en lettres capitales)
NAME (in capital letters)

Prénom / Christian NAME

Cuvettes en métal léger
light metal cups

petit plateau anodisé noir
black anodized small chain-
wheel
axe de pédalier en titane,
cuvettes en alliage léger,
titanium bottom bracket axle,
light alloy made cups

Triple plateau Stronglight 99
Triple chainwheel Stronglight 99

1er plateau	2ème plateau	3ème plateau optional

PÉDALES : MAILLARD 700
Anodisé noir
PEDALS : MAILLARD 700
Black anodized

SIMPLEX SLJ 5000 T
Tout dural forgé, anodisé argent
Forged duraluminium, Silver anodized

Pneus Michelin Elan TS
et jantes dural spéciales
(Michelin Elan TS and
special dural rim)

Jante allégée PELLET
PELLET lightweight rim

CADRE FOURCHE FRAME FORK

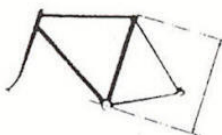

DIRECTION HEADSET

PÉDALIER CRANK SET

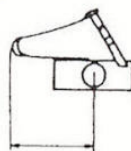
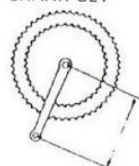

TRANSMISSION GEARS

ROUES WHEELS

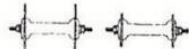

Suppléments
Extra requirements
charge

sans
supplément
no extra
charge

sans
supplément
no extra
charge

sans
supplément
no extra
charge

sans
supplément
no extra
charge

ROUE LIBRE
FREE WHEEL

6 vitesses
6 speeds

1er pignon
1st sprocket



SELLE
SADDLE



GUIDON
HANDLEBAR



6 Vitesses alliage léger noir acier MAILLARD
6 Speeds light alloy steel cluster body MAILLARD

Deux premiers pignons
First two sprockets

nombre de dents/number of teeth

3e et 4e pignons
3rd and 4th sprockets

nombre de dents
number of teeth

5e et 6e pignons
5th and 6th sprockets

nombre de dents
number of teeth

23 x 14

13 x 15

18 x 15

13	14	15	16	17	18	19	20
----	----	----	----	----	----	----	----

17	18	19	20	21	22	23	24	25	26	28
----	----	----	----	----	----	----	----	----	----	----

Tout métal léger MAILLARD
Light metal MAILLARD

IDEALE 2002, à armature titane
titanium saddle frame

IDEALE 2002, en cuir souple, noir
soft-leather saddle

Hard-Softened leather
Titanium saddle frame

TIGE DE SELLE LAPRADE
LAPRADE SEAT POST

Longueur de l'avancée
Length of neck

mm	90	105	110	120	130
in	3.5	4.1	4.3	4.7	5.1

GUIDONLINE
HANDLEBAR TAPE

couleur : noir
colour : black

couleur : blanc
colour : white

DEVELOPPEMENT
GEAR TABLE

Roue à boyau de 674 mm - 700 C
674 mm tubular tires 700 C

TOTAL DES OPTIONS :
TOTAL OF THE OPTIONS :

Plateaux avant Front chainwheel	Pignons arrières / Rear sprockets															
	13	14	15	16	17	18	19	20	21	22	23	24	25	26	28	
28 dents	4,56	4,23	3,95	3,70	3,48	3,29	3,12	2,96	2,82	2,69	2,57	2,47	2,37	2,28	2,11	
30 dents	4,88	4,53	4,23	3,97	3,73	3,52	3,34	3,17	3,02	2,88	2,76	2,64	2,54	2,44	2,26	
32 dents	5,21	4,83	4,51	4,23	3,98	3,76	3,56	3,38	3,22	3,07	2,94	2,82	2,71	2,60	2,41	
34 dents	5,53	5,14	4,79	4,49	4,23	3,99	3,78	3,59	3,42	3,27	3,13	2,99	2,87	2,76	2,57	
36 dents	5,86	5,44	5,08	4,76	4,48	4,23	4,01	3,81	3,62	3,46	3,31	3,17	3,04	2,93	2,72	
38 dents	6,19	5,75	5,36	5,03	4,73	4,47	4,23	4,02	3,83	3,66	3,50	3,35	3,22	3,09	2,87	
39 dents	6,32	5,90	5,50	5,16	4,85	4,58	4,33	4,12	3,92	3,74	3,58	3,43	3,30	3,17	2,93	
40 dents	6,49	6,03	5,63	5,29	4,97	4,69	4,44	4,23	4,02	3,83	3,66	3,53	3,38	3,23	3,00	
41 dents	6,66	6,18	5,77	5,41	5,10	4,80	4,55	4,33	4,12	3,93	3,76	3,59	3,47	3,32	3,09	
42 dents	6,83	6,35	5,92	5,54	5,22	4,93	4,68	4,44	4,23	4,02	3,85	3,70	3,55	3,40	3,17	
43 dents	6,98	6,49	6,05	5,67	5,33	5,03	4,78	4,55	4,31	4,12	3,93	3,78	3,64	3,49	3,23	
44 dents	7,15	6,64	6,20	5,82	5,46	5,16	4,89	4,65	4,42	4,23	4,04	3,87	3,72	3,57	3,32	
45 dents	7,32	6,79	6,35	5,94	5,58	5,29	4,99	4,76	4,53	4,31	4,12	3,95	3,81	3,68	3,42	
46 dents	7,47	6,94	6,47	6,07	5,71	5,39	5,12	4,86	4,63	4,42	4,23	4,04	3,89	3,72	3,47	
47 dents	7,64	7,09	6,62	6,20	5,84	5,52	5,22	4,97	4,72	4,50	4,31	4,12	3,97	3,81	3,53	
48 dents	7,81	7,24	6,77	6,35	5,96	5,63	5,35	5,00	4,82	4,61	4,40	4,23	4,06	3,89	3,62	
49 dents	7,95	7,40	6,90	6,47	6,09	5,75	5,44	5,18	4,93	4,69	4,50	4,31	4,14	3,98	3,70	
50 dents	8,12	7,55	7,04	6,60	6,22	5,86	5,56	5,20	5,03	4,80	4,59	4,39	4,23	4,06	3,76	
51 dents	8,29	7,70	7,19	6,73	6,35	5,99	5,67	5,39	5,12	4,89	4,67	4,48	4,31	4,14	3,85	
52 dents	8,46	7,85	7,32	6,88	6,45	6,09	5,77	5,50	5,22	4,99	4,78	4,57	4,40	4,23	3,91	
53 dents	8,61	8,00	7,47	7,00	6,58	6,22	5,88	5,61	5,33	5,08	4,86	4,65	4,48	4,29	4,00	
54 dents	8,78	8,15	7,62	7,13	6,71	6,35	6,01	5,71	5,44	5,18	4,95	4,76	4,57	4,38	4,06	
55 dents	8,95	8,29	7,74	7,26	6,83	6,45	6,11	5,82	5,52	5,29	5,05	4,84	4,65	4,46	4,14	
56 dents	9,10	8,46	7,89	7,40	6,96	6,58	6,22	5,92	5,63	5,37	5,14	4,93	4,74	4,55	4,23	

TOUTE COMMANDE DE PY 10 CP EST FERME ET DÉFINITIVE
EVERY ORDER OF A PY 10 CP MODEL IS DEFINITIVE AND CAN NOT BE CANCELLED

Date :

SIGNATURE :

CYCLES PEUGEOT 25700 VALENTIGNEY

Société Anonyme régie par les articles 108 à 150 de la loi sur les sociétés commerciales
en capital de 25.000.000 F.R.C. MONTELLIARD & Fils 550 451 N° SIRET 875 550 451 00012